INFORMATIONS MUNICIPALES NOVEMBRE-DÉCEMBRE 2021

Mot de Madame le Maire

Noël approche à grands pas et l'année nouvelle se profile. Bien que nous soyons à nouveau touchés par une autre vague de COVID 19, nous avons appris à maîtriser le virus, grâce notamment au vaccin. C'est donc avec confiance que nous allons devoir, encore, relever ce défi, pour vivre avec le virus.

Nous avons repris des habitudes de vie presque normales, masqués certes, mais nous avons pu mener la plupart de nos activités ordinaires, même si certaines sont encore chamboulées.

Le village s'est paré, entre autres, de lumières scintillantes, montrant ainsi que nous ne cédons pas à la morosité.

La foire aux dindes s'est tenue, grâce au volontarisme du Comité d'Organisation soutenu par La commune, notamment en ce qui concerne la logistique. Chacun a retroussé ses manches et tout a été réussi.

Profitons de la trêve des confiseurs pour nous reposer et faire face à l'avenir du millésime 2022.

Bonnes fêtes de Noël et de fin d'année.

PRENEZ DE NOUVELLES HABITUDES

Inaugurée au printemps 2005, la salle socioculturelle a montré depuis toutes ces années, l'importance qu'elle avait pour les habitants du village et aussi pour les environs, tant elle a reçu d'activités diverses en partant des Journées Littéraires du Bourbonnais, en passant par les spectacles de toute nature, les expositions et en finissant par les vœux de la municipalité, sans que cette liste soit exhaustive.

Il a semblé digne de lui donner un nom afin de la valoriser encore plus.

L'ensemble est désigné par le nom topologique : **Espace de la Bertranne**.

Sur proposition des anciens maires, Mrs ACHARD et PIRON, proposition validée par le Conseil Municipal, la petite salle portera le nom de Mlle Madeleine ROBINSON, actrice qui avait élu domicile à JALIGNY et qui a créé le club des aînés.

La grande salle, quant à elle, s'appelle dorénavant THEMA. Cet acronyme entend rendre hommage aux deux maires qui ont marqué le village par la longueur de leur mandat : M. Maurice **THE**VENOUX et M. **M**arcel **A**CHARD et renvoie aussi à la culture.

INFORMATIONS « AU FIL DE L'EAU »

TERRITOIRE ÉDUCATIF RURAL

A la demande du Ministère de l'Éducation Nationale, de la Jeunesse et des Sports, le Préfet et la Directrice Académique des Services de l'Éducation Nationale ont choisi, dans l'Allier, JALIGNY et ses environs (communes du Syndicat Intercommunal à Vocation Scolaire) pour mener une expérimentation de TERRITOIRE ÉDUCATIF RURAL. La convention signée réunira plusieurs fois par an, tous les interlocuteurs (maires, administration de l'éducation nationale, enseignants au sens large et parents d'élèves) pour bâtir un projet éducatif de l'élève de son plus jeune âge, jusqu'à sa sortie du lycée. Tous les aspects éducatifs et non pas seulement l'enseignement seront en discussion.

S.A.R.L.
RUFFAUT Frères
CHARPENTE - COUVERTURE
ZINGUERIE
Tous travaux - Neuf & Rénovation
NOUVEAU
A partir de 2019
l'entreprise réalisera
tous travaux de maçonnerie
Maçonnerie neuf et rénovation
Démolition divers
Petits travaux (murs de jardin, clôtures, dalle béton, cheminée, crépis, montage agglos, briques, pierres, etc...)
DEVIS GRATUIT
"Les Echards" 03220 SORBIER
Port. 06 70 33 64 89
Mail : ruffaut.freres@orange.fr
Site : www.couverture-charpente-allier.fr
RGE eco artisan

EURO REPAR CAR SERVICE
Garage Aleveque
Mécanique, Entretien, Réparation, Vente de véhicules d'occasions
04 70 34 72 51
7 ALLEE DE MARSEIGNE 03220
JALIGNY SUR BESBRE

CÉRÉMONIE DU 11 NOVEMBRE

C'est dans le cadre, dorénavant, rénové de la place de la République que s'est tenue la cérémonie d'hommage aux morts tombés lors de la première guerre. Un public nombreux a pu profiter d'un soleil généreux. Les sapeurs-pompiers et Jeunes Sapeurs-Pompiers étaient venus en force et il convient de souligner la participation du collège de JALIGNY, dont un des élèves a lu le message des anciens combattants

Salle A.B.C.D.

Vous avez peut-être connu cette salle si vous avez été scolarisés à JALIGNY. Elle est située dans les caves de l'école primaire, son entrée s'effectuant du côté du gymnase. Elle a été tour à tour, cantine, salle de classe, salle des activités périscolaires. Elle est aujourd'hui dédiée à l'accueil des enfants du primaire, qui attendent pour prendre le car, lors des périodes de froid et de mauvais temps. Un simple rafraîchissement ne suffisait pas. Elle a été remise en état aux couleurs de l'arc-en-ciel. Ces travaux ont été conduit en interne, sauf pour l'électricité.

Aujourd'hui, elle est saine et les enfants y pratiquent diverses activités manuelles avec Mme Ingrid RIVES.

NOS FÉLICITATIONS A L'ÉQUIPE FÉMININE DU TENNIS CLUB DE JALIGNY

L'équipe féminine du Tennis Club de Jaligny est championne d'Allier.

BRAVO à Solène BONNABAUD, infirmière à Jaligny, Margot et Camille RESSAUT, étudiantes, Laurane GENIN et Marion COUTY PIGERON.

Elles accèdent en super série départementale c'est-à-dire le plus haut degré des poules de qualification. Elles peuvent compter sur nos encouragements.

Bernadette
COIFFURE
FÉMININE - MASCULINE
19, Grande Rue
03220 JALIGNY/BESBRE
Tél. 04 70 34 83 59

Matériel médical
Orthopédie
2 Rue du Pont
03 200 Jaligny-sur-Besbre
Tél: 04 70 34 70 40

SEBASTIEN BOUTONNET

DESTRUCTION D'INSECTES
DÉRATISATION

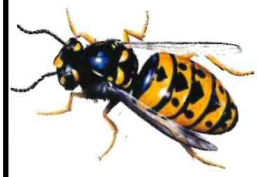

5, route de Moulins
03150 VARENNES SUR ALLIER
Port. 06.15.42.59.23

ELECTRICITE GENERALE – ELECTROMENAGER
11 Grande rue
03220 JALIGNY SUR BESBRE

SAS SOCIELEC JALIGNOISE

PORTAILS ÉLECTRIQUES
DOMOTIQUE - CENTRALE D'ASPIRATION
POMPES À CHALEUR
VENTE INSTALLATION DÉPANNAGE

TEL : 04.70.34.82.15 Site : socielecjalignoise.fr

BRAVO AUX PÉTANQUEUSES

Le samedi 11 décembre à Bellerive/A, l'équipe des féminines B, menée par la capitaine Charlène CHAMBET (Sorbier) est devenue championne d'Allier—2ème série de la Coupe Super-Prestige. Elle a battu Yzeure. BRAVO Mesdames.

STE BARBARA

Les sapeurs-pompiers du corps de JALIGNY ont fêté dignement Ste Barbara. Comme le veut la tradition, une gerbe a été déposée au pied du monument aux morts. Après la messe célébrée par l'Abbé Hugues du CHEYRON, les pompiers et invités se sont retrouvés à l'Espace de la Bertranne. Au cours de la cérémonie, sous l'égide du M. le Lieutenant Fabien CHERASSE, des grades et des diplômes ont été remis, dont celui de capitaine à M. Patrick MARTINANT.
A signaler l'intervention du Colonel LEMELTIER qui a confirmé le choix d'une rénovation de la caserne nécessitée par les évolutions sociales (vestiaires séparés en fonction des sexes) et sanitaires (cellule VSAV) et par quelques dégradations du sol.
Pensons à remercier les sapeurs-pompiers pour leur engagement et leur dévouement.

ENTREPRISE JACQUET
depuis 1949

Entreprise JACQUET
03220 THIONNE
Tél. : 04 70 34 72 38
Fax : 04 70 34 83 96
info@entreprise-jacquet.net
www.entreprise-jacquet.net

Transport / Terrassement / Travaux Publics
Assainissement / Location

Sables
Graviers
Remblais

Hôtel*** Restaurant de Paris
Jaligny-sur-Besbre
Logis

*Hôtel ***,*
Restaurant gastronomique
Brasserie - Traiteur
- Étape affaire -

3, Grande Rue
03220 Jaligny-sur-Besbre
Tél. : 04 70 34 82 63
hotelparis@wanadoo.fr
www.hotelrestaurantdeparis.net

LA FOIRE AUX DINDES ET LE MARCHÉ DE NOËL

De nombreux nuages se sont amoncelés sur ces deux manifestations, mais finalement elles ont eu lieu, dans le respect d'une part des consignes sanitaires vétérinaires pour les volailles et humaines pour les personnes.

Malgré une incertitude de dernière minute, liée à l'insuffisance de puissance 4G, et après intervention de Mme Le Maire auprès d'ORANGE, Loïc BALLET (chroniqueur TÉLÉMATIN – France Télévision) a pu tenir son émission en direct. Invité d'honneur il a reçu, à ce titre, la Dinde dédiée. A noter notamment que Mme BIGAY éleveuse à CUSSET a reçu le prix d'honneur—Gros lot. Deux éleveurs jalignois ont été récompensés : M. QUATRESOUS et Ph. CORNELOUP

Une dinde d'honneur a été remise aux époux CORBET (Logis de France — A l'Olive à Dompierre-sur-Besbre) pour leur présence aux fourneaux pendant de très nombreuses années.

Un vin d'honneur offert par la municipalité a clôturé la Foire aux Dindes. 200 repas ont été servis mercredi 15 décembre.

De nombreux marcheurs ont participé aux deux randonnées organisées et les chalands ont fait leurs achats lors du marché de Noël et/ou ont participé au Cassoulet de la Dinde.

VIE CULTURELLE A JALIGNY

En résidence d'auteur à la médiathèque « Les Pieds dans l'Eau » Antoine JANOT avait pour projet pendant le temps de son séjour à JALIGNY, l'écriture d'un recueil de textes intitulé *« Regards et mémoires de confinement »*.

Il est allé à la rencontre des habitants du territoire afin de s'en imprégner et de mettre en lumière le ressenti de cette période particulière.

Il a également travaillé autour d'un projet de court-métrage avec les élèves du collège des Chenevières de Jaligny et du lycée professionnel de Varennes sur Allier.

Ninon LEMONNIER, artiste photographe en résidence à DOMPIERRE, sous l'égide de l'Association AS' ART EN BOUT DE VILLE, a prêté à la médiathèque une partie de ses photos réalisées sur le même thème.

Sont exposées des cartes postales réalisées également pendant le confinement

L'exposition est accrochée jusqu'au 28 janvier 2022 aux heures d'ouverture de la médiathèque.

RD 480

A noter que le Département a effectué des travaux de voirie importants entre les deux panneaux d'agglomération. Les lignes continues en agglomération seront tracées dès que le temps le permettra.

DÉCÈS

Bernard LAGENETTE, fils de Mme Henriette LAGENETTE des Ardilliers et époux de Mme Jacqueline BARRET est décédé dans son village de cœur. Nous présentons à son épouse et à ses enfants et petits-enfants nos sentiments attristés.

Georges de MONTLAUR, né à Jaligny en 1942, a rejoint les siens. Après des études commerciales, il a mené une vie professionnelle bien remplie. Il a choisi de revenir à JALIGNY pour prendre sa retraite. Il consacrait sa vie à la terre et à la forêt, prenant le relais de ses ancêtres et aidé par son frère Xavier. Nous adressons notre sympathie à l'ensemble de la famille DE MONTLAUR.

SARL CHASTANG
RGE QUALIBAT
PLOMBERIE - SANITAIRE - ELECTICITE
COUVERTURE - CHAUFFAGE - CLIMATISATION
ENERGIES RENOUVELABLES
04 70 42 00 33 ou 06 81 69 58 87
6 Impasse des Sources - 03220 Vaumas - contact@chastang.fr

ICRPI Informatique
Matériel,
Développement
Formation, Internet
67 rue Nationale - 03290 DOMPIERRE/BESBRE
Tél. 04.70.48.00.30 - Fax 04.70.48.00.31
Port 06.86.56.00.79 - pascal@icrpi.com

RETOUR SUR HALLOWEEN

Le second confinement avait empêché l'organisation de la fête d'Halloween en 2020. Portée par la commune de Jaligny, les Amis des écoles, le FSE du collège des Chènevières, tous aidés par l'accueil périscolaire, l'Intersociétés et le centre social, cette manifestation, cette année, a remporté un franc succès. Concours des meilleurs déguisements et de la plus belle citrouille se sont partagés l'après-midi avec le goûter, l'achèvement des déguisements et la chasse aux friandises notamment à la résidence des aînés.

De très nombreux enfants encadrés par leurs parents ont poussé les portes des Jalignois qui ont complaisamment offert des friandises aux petits monstres d'un jour.

Après réunion d'un jury constitué par l'équipe organisatrice et des conseillères municipales, la commune a décidé d'allouer des bons cadeaux de 15 € pour deux prix spéciaux de la commune (aide à la décoration et aux déguisements) deux prix pour enfant seul, deux prix pour des groupes d'enfants et deux prix pour des familles avec leurs enfants. La plus belle citrouille est aussi lauréate.

Soyez tous remerciés pour votre participation à la réussite de ce moment de convivialité et de joie.

5 DÉCEMBRE :

Cette cérémonie trouve son origine le 5 décembre 2003, sous la présidence de M. Jacques CHIRAC. Les représentants de l'ancien canton étaient présents dont M. André BONNET, Président Cantonal (Montcombroux-les-Mines) et M. THOUVENIN (Chavroches) Trésorier, pour la journée d'hommage aux CATM.

NOUVEAUX ARRIVANTS

M. Roger INFANTES – 3, rue Ste Catherine
Mlle Alexandra GALLAND remplace M. Laurent RONDEPIERRE 37 Rue de la Couzenotte
M. Georges RIVALAIN habite 11, rue du Château au-dessus du cabinet infirmier.
M. James BENITEZ vient d'emménager 25, Rue de la Couzenotte

Jérôme LAGOUTTE
PEINTURE - ISOLATION - PLATRERIE
REVETEMENTS MURAUX
NEUF ET RENOVATION
15, rue du Loup
03220 JALIGNY sur BESBRE
Tél : 04 70 34 80 87
jerome.lagoutte221@orange.fr
RGE ECO artisan

POMPES FUNEBRES PACAUD
Chambre funéraire "Les Bernards"
03130 LE DONJON
3 Rue de la Liberté
03220 SAINT LEON
Marbrerie (caveau, monument)
Organisation d'obsèques
Contrat obsèques
Permanence 7j/7 et 24h/24
Tél : 04 70 42 10 71
Thierry PACAUD
Conseiller funéraire
N° d'habilitation 96 03 172

A VOS AGENDAS

22 janvier 2022 à 18 H 30 :

Vœux de Mme le Maire et du conseil Municipal à l'Espace de la Bertranne – Salle THEMA

protocole sanitaire, en application à cette date, assuré.

23 janvier 2022 :

Repas du CCAS sous la même forme qu'en 2021, en raison des contraintes sanitaires.

23 janvier 2022 à 15 h 30 - Salle THEMA :

Spectacle à destination des anciens du village - Récital donné par la chorale « Gens du Pays », dont le répertoire est varié. Il s'agit de compenser, si c'est possible, le fait qu'ils n'ont pas pu se retrouver l'an dernier et qu'un après-midi dansant semble compliqué à organiser.

Pass sanitaire obligatoire.